

Respalda y garantiza  
**Vive tu Campo**



Brochure Exclusivo  
**Lanzamiento de proyecto**





## Resumen

# Nuestro proyecto

Hacienda Casa Campo es un proyecto de Vive tu Campo que cuenta con parcelas agrícolas que van desde los **5.000 mt<sup>2</sup>**, destacando por su excelente ubicación y conectividad a tan solo 20 minutos del centro de Osorno, en cuyo interior encontrarás vistas a **tres** lagunas que añaden un valor natural único e inigualable.





## Resumen

# Características del proyecto



### SAG Aprobado

Servicio Agrícola y Ganadero del Gobierno de Chile aprobó este proyecto.



### Parcelas de 5.000m<sup>2</sup>

Proyecto cuenta con parcelas desde los 5.000 m<sup>2</sup> de superficie.



### Rol Propio

Todas las parcelas cuentan con Rol propio.



### Acceso Privilegiado

Acceso privilegiado al proyecto por ruta asfaltada.



### Caminos Interiores

Proyecto cuenta con caminos compactados en su interior.



### Portón de acceso

Proyecto cuenta con portón de acceso con apertura telefónica.



### Vistas a la cordillera

Proyecto cuenta con vistas únicas rodeadas de un entorno natural.



### Sector de Alta Plusvalía

Ubicado en sector de alta plusvalía a 20 min. de Osorno





## Ubicación

# ¿Dónde está ubicado?

Hacienda Casa Campo se encuentra a pocos kilómetros de la localidad de Trumao, y a solo 20 minutos del centro de Osorno, rodeada de un entorno natural impresionante. Nuestro proyecto ofrece una conexión única con hermosos paisajes y atractivos turísticos de la zona.



Supermercados



Bancos



Hospitales



Terminal de buses



Aeropuerto



Estaciones de Servicios



Colegios



**Volcán Osorno**

**Frutillar** (60 min.)

**Osorno** (20 min.)

**Ruta 5** (28 min.)

**Bahía Mansa** (80 min.)

**Hacienda Casa Campo**

**Ubicación**

**Lugares cercanos**





## Ubicación

# Cercanías al proyecto



### Ciudades turísticas

Increíble conectividad a ciudades como:

- Osorno (26 km)
- La Unión (30 km)
- Entre Lagos (60 km)
- Valdivia (100 km)



### Parques Nacionales

Parques nacionales cercanos como:

- Parque Nacional Puyehue (120 km)
- Reserva Biológica Huilo Huilo (150 km)



### Aeropuertos Cercanos

¡Llega rápido desde todo Chile!

- A tan sólo **28,5 km** del aeropuerto de Osorno.



### Actividades recreativas

Actividades recreativas cercanas como:

- Trekking
- Pesca
- Senderismo
- Ciclismo



### Lagos cercanos

A tan sólo minutos de lagos como:

- Lago Ranco (76 km)
- Lago Puyehue (80 km)
- Lago Llanquihue (90 km)



### Lugares de interés

Lugares de interés cercanos como:

- Paso Cardenal Samore (151 km)
- Bahía Mansa (107 km)
- Caleta Cóndor (117 km)
- Saltos del Petrohué (90 km)





**Características**  
**de Hacienda Casa Campo**





## **Características**

### **Portón de Acceso**

Proyecto cuenta con portón de acceso con apertura a través del celular.

### **Caminos compactados**

Proyecto cuenta con caminos interiores de ripio compactado.

### **Acceso Privilegiado**

Acceso privilegiado al proyecto por ruta asfaltada a tan solo 20 min. de Osorno.

### **Hermosas lagunas**

Proyecto cuenta parcelas con vista a dos hermosas lagunas.





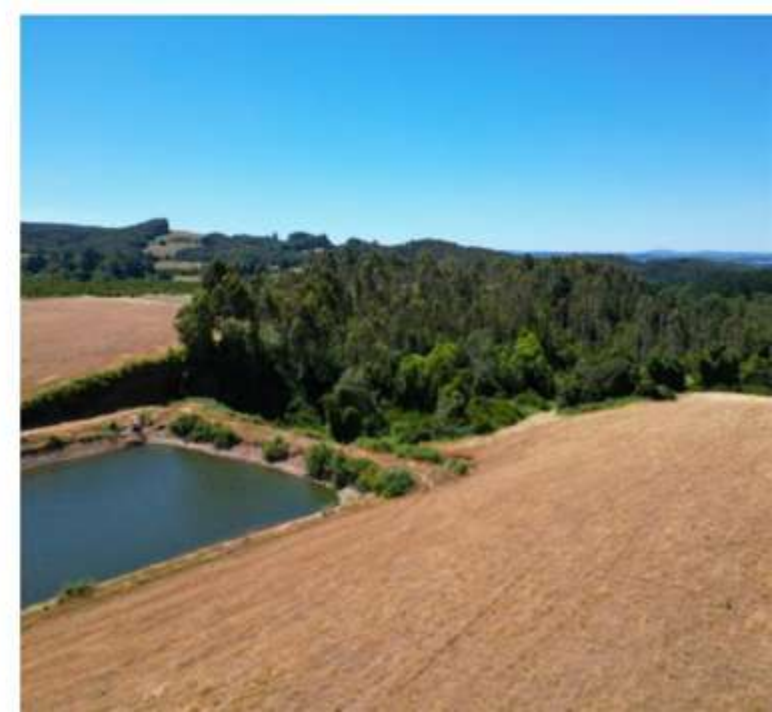

Características  
**Galería de Imágenes**





**Valores de Lanzamiento**  
**Hacienda Casa Campo**

desde  
~~1150 UF~~

**Al contado**  
Valores desde  
**770 UF**

**Facilidades de pago**  
Valores desde  
**940 UF**



\* Banco Santander Chile: Infórmese sobre la garantía estatal de los depósitos en su banco o en [www.cmfchile.cl](http://www.cmfchile.cl)

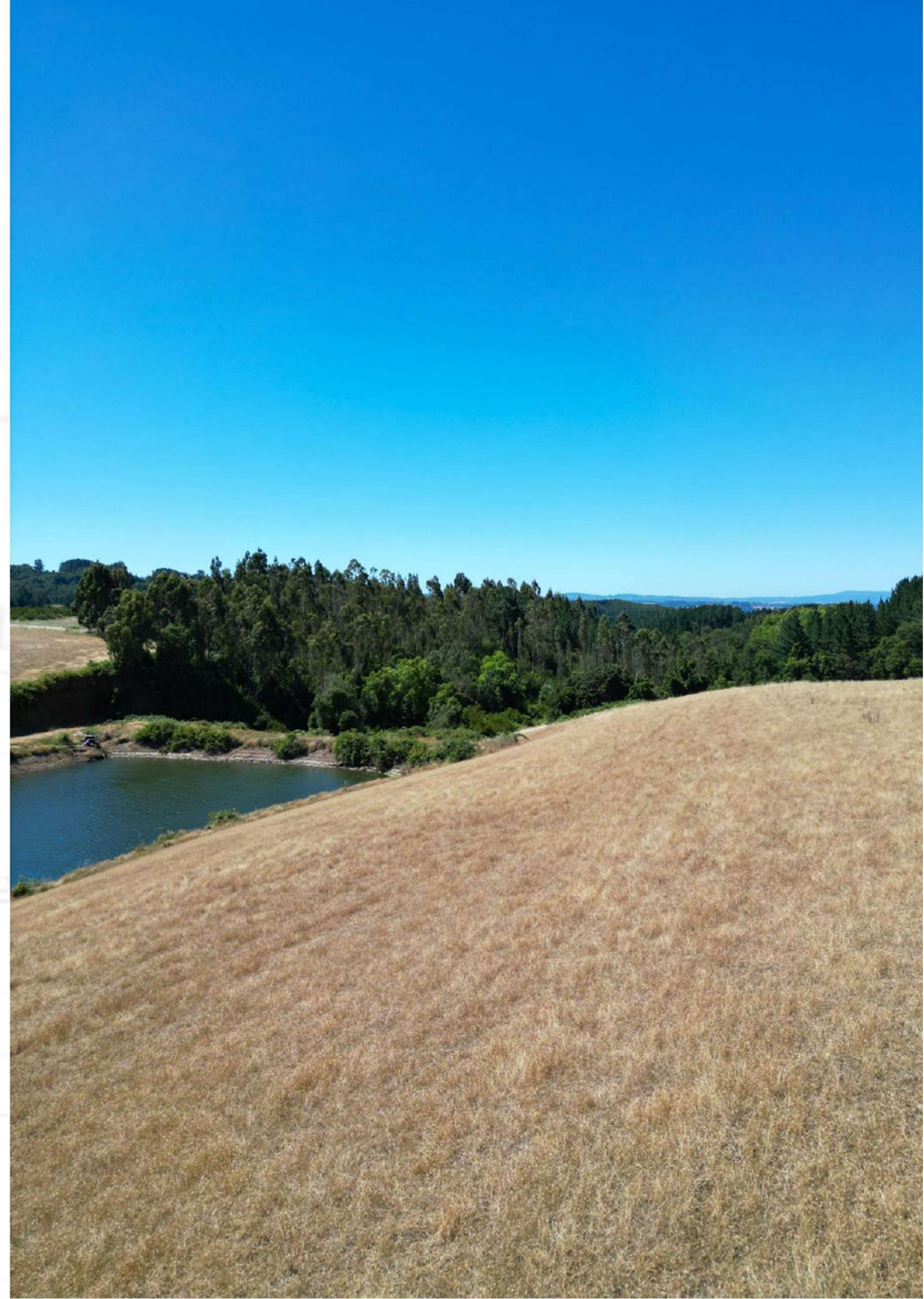



*Respalda y garantiza*  
***Vive tu Campo***



@vivetucampo



www.vivetucampo.cl